



ITAÚSA



Informações Trimestrais Seleccionadas

4º Trimestre 2016



- Estrutura Acionária
- Destaques
- Desempenho Econômico
- Análise do Desempenho
- ITAÚSA no mercado de Ações
- Fluxo de Dividendos / JCP
- Demonstrações Contábeis

Apresentamos as informações e indicadores financeiros da Itaúsa – Investimentos Itaú S.A. (Itaúsa) no padrão internacional de reporte IFRS (*International Financial Reporting Standards*) e normas estabelecidas pela CVM.

Expectativas futuras decorrentes da leitura deste relatório devem considerar os riscos e incertezas que envolvem quaisquer atividades e que estão fora do controle das empresas do conglomerado (mudanças políticas e econômicas, volatilidade nas taxas de juros e câmbio, mudanças tecnológicas, inflação, pressões competitivas sobre produtos e preços e mudanças na legislação tributária).

Estrutura Acionária – 31/12/2016

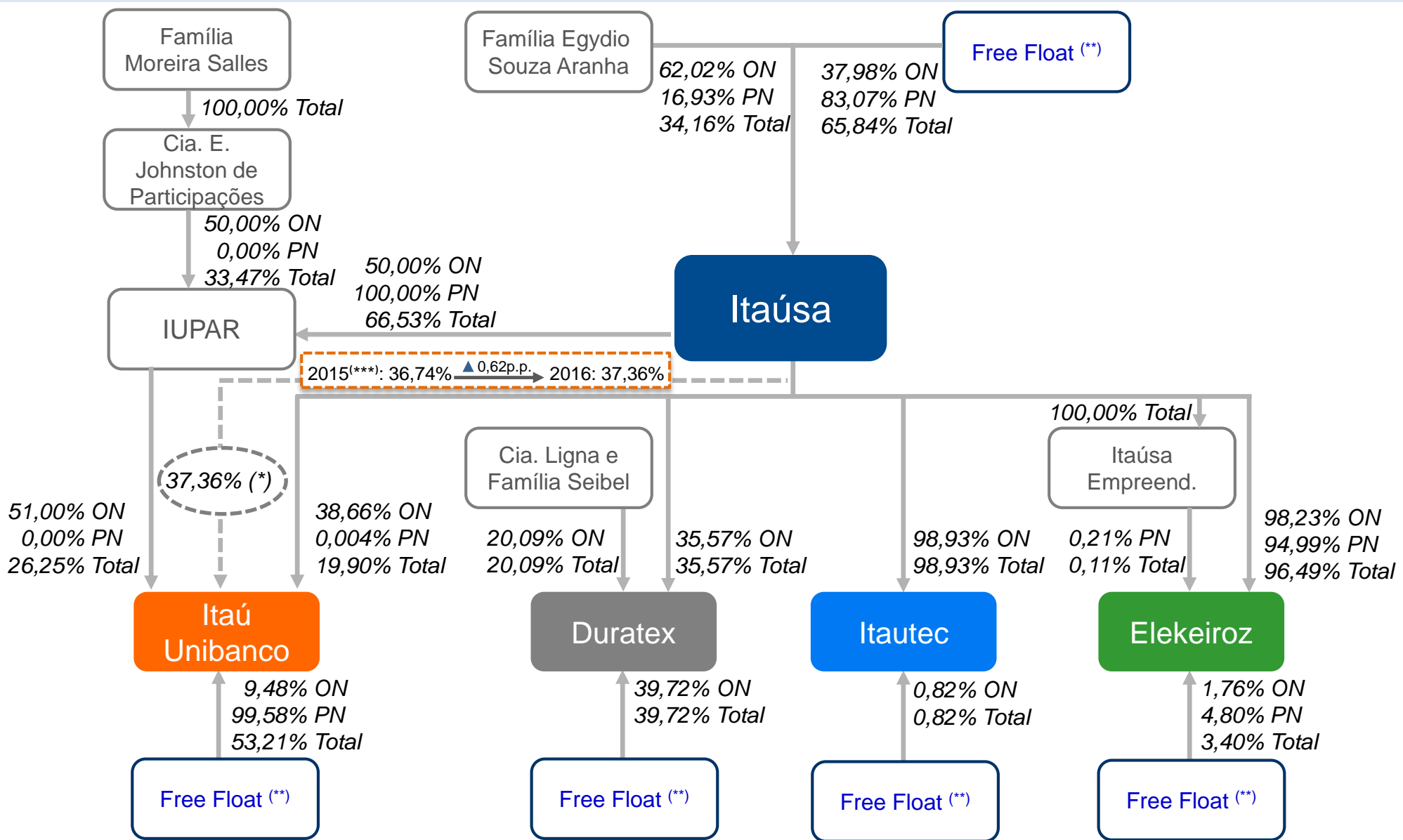

(*) Corresponde a participação direta e indireta no Capital do Itaú Unibanco Holding.

(**) Excluindo as ações detidas por controladores e as ações em tesouraria.

(***) Considera o efeito das 100 milhões de ações preferenciais recompradas pelo Itaú Unibanco ao longo de 2015 e canceladas em 27/04/2016.

ITAÚSA

Revisão de Portfólio - A Itaúsa é uma sociedade que tem por objeto participar do capital de outras empresas e está continuamente analisando novos investimentos e avaliando potenciais operações que agreguem valor a seus acionistas. Neste contexto a Itaúsa:

- Contratou renomada consultoria estratégica para realização de estudos que auxiliem na definição de possíveis setores de interesse e apoio na tomada de decisão de investimentos;
- Comunicou em 01/11/2016 que conjuntamente com Brasil Warrant Administração de Bens e Empresas e Cambuhy Investimentos, ingressou formalmente no processo competitivo de aquisição de participação societária na Petrobras Distribuidora S.A. (“BR Distribuidora”);
- Em 27/12/2016, comunicou que a sua controlada Elekeiroz reconheceria redução no valor contábil de determinados ativos (*impairment*), bem como a realização de outros ajustes contábeis. Tal reconhecimento impactou negativamente o resultado e o patrimônio líquido da Itaúsa do último trimestre de 2016 em R\$ 267 milhões.

Sustentabilidade - Pelo décimo ano, a Itaúsa foi selecionada para compor a carteira do Índice de Sustentabilidade Empresarial da BM&FBOVESPA (ISE). Também figuram nesta seleta lista o Itaú Unibanco e a Duratex. A nova carteira reúne 38 ações de 34 companhias, representando 15 setores que somavam R\$ 1,31 trilhão em valor de mercado, o equivalente a 52,14% do valor de mercado total das companhias com ações negociadas na BM&FBOVESPA (em 22/11/2016). Esta nova carteira passou a vigorar em 02/01/2017.



Reunido em 13/02/2017, o Conselho de Administração da Itaúsa deliberou:

Juros sobre o Capital Próprio (JCP) -

- Declarar JCP adicional, tendo como data-base 20/02/2017, conforme segue:
 - ✓ a primeira parcela será paga em 03/03/2017 no valor de R\$ 0,04900 por ação (líquido de R\$ 0,04165 por ação); e
 - ✓ a segunda parcela será paga em 06/04/2017 no valor de R\$ 0,11880 por ação (líquido de R\$ 0,10098 por ação), de modo que essa importância possa ser utilizada para integralização das ações que eventualmente vierem a ser subscritas pelos Acionistas na chamada de capital mencionada abaixo.
- Pagar em 03/03/2017, de forma antecipada e em parcela única, o JCP declarado em 19/12/2016, tendo como data base 22/12/2016, no valor de R\$ 0,27600 por ação (líquido de R\$ 0,23460 por ação).

O pagamento antecipado e em parcela única se justifica pelo fato da segunda parcela do JCP adicional, proposta acima, ser suficiente para a integralização das ações que eventualmente os Acionistas vierem a subscrever na chamada de capital.

Chamada de Capital - Elevar o capital social subscrito e integralizado em R\$ 740 milhões, mediante emissão de novas ações para subscrição particular:

- preço de subscrição: R\$ 6,10 por ação ordinária ou preferencial, tendo como parâmetro a cotação média ponderada das ações preferenciais na BM&FBOVESPA no período de 14/10/2016 a 10/02/2017, ajustada com deságio de aproximadamente 30%;
- os acionistas poderão exercer o direito de preferência à subscrição no período de 02/03/2017 a 31/03/2017, na proporção de 1,6386161% sobre as ações da mesma espécie que possuírem em 20/02/2017.



Mudanças na Administração - No dia 9 de novembro, foi divulgada a sucessão do atual Presidente Executivo (CEO), seguindo o processo de transição planejado e comunicado ao mercado há mais de dois anos. O Itaú Unibanco anunciou também uma série de mudanças em seu Comitê Executivo.

Até a próxima Assembleia (em 19/04), Roberto Setubal permanece na presidência da Companhia, sendo que após deverá atuar, em conjunto com Pedro Moreira Salles, como co-presidente do Conselho de Administração do Itaú. Na sequência, será proposta a eleição de Candido Bracher como Presidente Executivo do Itaú Unibanco Holding.

Itaú CorpBanca - Em outubro de 2016, o banco adquiriu 10,9 bilhões de ações do Itaú CorpBanca pelo valor de aproximadamente R\$ 288,1 milhões, sendo esta operação prevista no acordo de acionistas do Itaú CorpBanca celebrado entre Itaú Unibanco e Corp Group em 1º de abril de 2016. Com isso, a participação do Itaú Unibanco no Itaú CorpBanca passou de aproximadamente 33,58% para aproximadamente 35,71%, sem alterações na governança do Itaú CorpBanca.

Banco Itaú BMG Consignado – Em dezembro de 2016, após a obtenção das autorizações regulatórias necessárias e o cumprimento de condições precedentes, o Itaú Unibanco concluiu a operação de aquisição da totalidade da participação detida pelo Banco BMG no Banco Itaú BMG Consignado. Esta participação corresponde a 40% do capital social do Itaú BMG Consignado, o que significa que o Itaú Unibanco passou a deter 100% do capital desta instituição.



Duratex

Os investimentos no ano de 2016 totalizaram R\$ 473,7 milhões, dos quais R\$ 190,1 milhões destinados a manutenção fabril, R\$ 190,7 milhões utilizados para atividades de reflorestamento e R\$ 92,9 milhões referentes ao aumento de participação na subsidiária Colombiana Tablemac, e o seu consequente fechamento de capital.



Em 2016, os investimentos da companhia alcançaram R\$ 33,0 milhões destinados principalmente à manutenção das operações e aquisição da Nexoleum Bioderivados.



Considerada a reestruturação, atualmente a operação da Itaotec restringe-se a honrar e garantir a manutenção dos equipamentos relativos a marca Itaotec/Infoway.

Principais Indicadores de Resultado da Itaúsa - janeiro a dezembro

R\$ milhões

	Controladora		Não Controladores		Consolidado	
	31/12/16	31/12/15	31/12/16	31/12/15	31/12/16	31/12/15
Lucro Líquido	8.211	8.868	5	126	8.216	8.994
Lucro Líquido Recorrente	8.643	8.416	(9)	145	8.634	8.561
Patrimônio Líquido	47.729	44.847	2.950	3.024	50.679	47.871
Rentabilidade Anualizada sobre o Patrimônio Líquido Médio (%)	17,7%	21,2%	0,2%	4,1%	16,6%	20,0%
Rentabilidade Recorrente Anualizada sobre o Patrimônio Líquido Médio (%)	18,6%	20,1%	-0,3%	4,7%	17,5%	19,1%

Indicadores por ação - em R\$

	31/12/16	31/12/15	Var. Abs.	Var. %
Lucro Líquido da Controladora	1,11	1,20	(0,09)	(7,4)
Lucro Líquido Recorrente da Controladora	1,17	1,13	0,04	2,7
Valor Patrimonial da Controladora	6,45	6,04	0,41	6,8
Dividendos/JCP Líquido	0,50	0,37	0,13	38,0
Preço da Ação PN ⁽¹⁾	8,22	6,26	1,96	31,2
Capitalização de Mercado ⁽²⁾ - em R\$ milhões	60.855	46.539	14.316	30,8

(1) Com base na cotação média das ações preferenciais no último dia do período.

(2) Calculado com base na cotação média das ações preferenciais no último dia do período (cotação da ação PN média multiplicada pela quantidade de ações em circulação no final do período).

Obs.: O número de ações em circulação e a cotação da ação foram ajustados para refletir a bonificação de 10% ocorrida em 29 de abril de 2016.

Reconciliação do Lucro Líquido Recorrente





R\$ milhões

	Controladora		Não Controladores		Consolidado	
	jan-dez/16	jan-dez/15	jan-dez/16	jan-dez/15	jan-dez/16	jan-dez/15
Lucro Líquido	8.211	8.868	5	126	8.216	8.994
Inclusão/(Exclusão) dos Efeitos não Recorrentes D= (A + B+ C)	432	(452)	(14)	19	418	(433)
Próprio (A)	-	142	-	-	-	142
Amortização de Ágios	-	142	-	-	-	142
Decorrentes de Participação Acionária no Itaú Unibanco (B)	170	(587)	-	-	170	(587)
Movimentação de Ações em Tesouraria	76	477	-	-	76	477
Majoração da Alíquota da CSLL	-	(1.465)	-	-	-	(1.465)
Provisão para Contingências	86	260	-	-	86	260
Outros	8	141	-	-	8	141
Decorrentes de Participação Acionária nas demais empresas (C)	262	(7)	(14)	19	248	12
Duratex	(13)	11	(24)	20	(37)	31
Elekeiroz - <i>Impairment</i> e outros ajustes contábeis*	267	-	9	-	277	-
Elekeiroz - Demais	16	(18)	1	(1)	17	(19)
Itautec	(7)	-	-	-	(7)	-
Itaúsa Empreendimentos	(1)	-	-	-	(1)	-
Lucro Líquido Recorrente	8.643	8.416	(9)	145	8.634	8.561

* *Impairment* - redução no valor contábil dos ativos.

Principais Indicadores das Empresas do Conglomerado Itaúsa

R\$ milhões

	janeiro a dezembro	Área de Serviços Financeiros	Área Industrial			ITAÚSA (2)
			 Duratex(1)	 Elekeiroz	 Itautec	
Ativos Totais	2016	1.353.241	9.341	434	136	59.020
	2015	1.276.415	9.008	763	219	54.830
Receitas Operacionais (3)	2016	208.274	3.910	771	8	13.266
	2015	173.428	3.963	894	28	13.942
Lucro Líquido	2016	23.263	26	(344)	(15)	8.216
	2015	25.740	192	(11)	(19)	8.994
Patrimônio Líquido (PL)	2016	122.582	4.571	111	56	50.679
	2015	112.252	4.616	455	77	47.871
Rentabilidade Anualizada sobre o PL Médio (%)	2016	20,1%	0,6%	-93,0%	-23,5%	16,6%
	2015	24,8%	4,1%	-2,4%	-21,1%	20,0%
Geração Interna de Recursos (4)	2016	97.507	932	(24)	(13)	891
	2015	56.881	919	31	1	974

(1) O Lucro Líquido, o Patrimônio Líquido e o ROE da Duratex correspondem aos valores das Demonstrações Contábeis Consolidadas.

(2) O Consolidado Itaúsa inclui a consolidação de 100% das empresas controladas. Os valores do Itaú Unibanco estão sendo avaliados pelo método de equivalência patrimonial.

(3) Consolidado Itaúsa: Vendas de Produtos e Serviços e Resultado de Participação de Empresas Não Consolidadas.

(4) Refere-se aos recursos provenientes das operações conforme divulgado nas Demonstrações dos Fluxos de Caixa.

Obs.: O Lucro Líquido, o Patrimônio Líquido e o ROE do Itaú Unibanco correspondem aos valores atribuíveis aos acionistas controladores. A partir do 2º trimestre de 2016, o Itaú CorpBanca passou a ser consolidado nas demonstrações contábeis do Itaú Unibanco.

Demonstração de Resultado Gerencial

R\$ milhões

	4º Trim 2016		3º Trim 2016		4º Trim 2015		jan-dez 2016		jan-dez 2015		4ºT16 / 3ºT16		4ºT16 / 4ºT15		jan-dez 16 / jan-dez 15	
ÁREA DE SERVIÇOS FINANCEIROS	2.284	100,5%	2.094	100,6%	1.934	99,5%	8.754	100,9%	8.482	99,8%	190	9,1%	350	18,1%	272	3,2%
ÁREA INDUSTRIAL	(13)	-0,6%	(13)	-0,6%	8	0,4%	(80)	-0,9%	16	0,2%	-	0,0%	(21)	-262,5%	(96)	-600,0%
DURATEX	3	0,1%	3	0,1%	26	1,3%	(4)	0,0%	76	0,9%	-	0,0%	(23)	-88,5%	(80)	-105,3%
ELEKEIROZ	(12)	-0,5%	(13)	-0,6%	(11)	-0,6%	(49)	-0,6%	(29)	-0,3%	1	-7,7%	(1)	9,1%	(20)	69,0%
ITAUTEC	(4)	-0,2%	(3)	-0,1%	(7)	-0,4%	(27)	-0,3%	(31)	-0,4%	(1)	33,3%	3	-42,9%	4	-12,9%
OUTRAS ÁREAS	2	0,1%	1	0,0%	1	0,1%	4	0,0%	-	0,0%	1	100,0%	1	100,0%	4	na
RESULTADO DE EQUIVALÊNCIA PATRIMONIAL RECORRENTE	2.273	100%	2.082	100%	1.943	100%	8.678	100%	8.498	100%	191	9,2%	330	17,0%	180	2,1%
RECEITAS/DESPESAS FINANCEIRAS	17		15		23		67		98		2	13,3%	(6)	-26,1%	(31)	-31,6%
DESPESAS ADMINISTRATIVAS	(14)		(10)		(14)		(43)		(40)		(4)	40,0%	-	0,0%	(3)	7,5%
DESPESAS TRIBUTÁRIAS	(88)		(39)		(10)		(288)		(227)		(49)	125,6%	(78)	780,0%	(61)	26,9%
OUTRAS RECEITAS OPERACIONAIS	8		9		3		24		12		(1)	-11,1%	5	166,7%	12	100,0%
RESULTADO PRÓPRIO DA ITAÚSA	(77)		(25)		2		(240)		(157)		(52)	208,0%	(79)	-3950,0%	(83)	52,9%
LUCRO ANTES DO IR/CS	2.196		2.057		1.945		8.438		8.341		139	6,8%	251	12,9%	97	1,2%
IR / CS	138		45		(29)		205		75		93	206,7%	167	-575,9%	130	173,3%
LUCRO LÍQUIDO INDIVIDUAL RECORRENTE	2.334		2.102		1.916		8.643		8.416		232	11,0%	418	21,8%	227	2,7%
RESULTADO NÃO RECORRENTE	(436)		12		(173)		(432)		452		(448)	-3733,3%	(263)	152,0%	(884)	-195,6%
PRÓPRIO	-		-		-		-		(142)							
ÁREA DE SERVIÇOS FINANCEIROS	(161)		(4)		(165)		(170)		587							
ÁREA INDUSTRIAL	(275)		15		(8)		(263)		7							
DURATEX	6		7		(8)		13		(11)							
ELEKEIROZ	(281)		1		-		(283)		18							
ITAUTEC	-		7		-		7		-							
OUTRAS ÁREAS	-		1		-		1		-							
LUCRO LÍQUIDO INDIVIDUAL	1.898		2.114		1.743		8.211		8.868		(216)	-10,2%	155	8,9%	(657)	-7,4%
LUCRO LÍQUIDO ATRIBUÍVEL AOS ACIONISTAS NÃO CONTROLADORES	5		19		36		5		126		(14)	-73,7%	(31)	-86,1%	(121)	-96,0%
LUCRO LÍQUIDO CONSOLIDADO	1.903		2.133		1.779		8.216		8.994		(230)	-10,8%	124	7,0%	(778)	-8,7%

Como holding pura a Itaúsa tem seu resultado composto basicamente pelo Resultado de Equivalência Patrimonial (REP), apurado a partir do resultado de suas controladas. Abaixo apresentamos o cálculo da REP por empresa.

Apuração do Resultado da Equivalência Patrimonial - 4º trim 2016

R\$ milhões

	ITAÚ UNIBANCO		DURATEX		ELEKEIROZ		ITAUTEC		Outras Áreas		TOTAL	
	4T'16	4T'15	4T'16	4T'15	4T'16	4T'15	4T'16	4T'15	4T'16	4T'15	4T'16	4T'15
Lucro Líquido Recorrente	6.104	5.141	6	74	(13)	(11)	(4)	5	2	1		
(x) Participação Direta / Indireta	37,36%	37,36%	35,57%	35,53%	96,60%	96,60%	98,93%	97,80%	100,00%	100,00%		
(=) Participação no Lucro Líquido Recorrente	2.299	1.953	3	26	(12)	(11)	(4)	5	2	1	2.288	1.974
(+/-) Resultado da Equivalência não Decorrente do Lucro Líq.	(15)	(19)	-	-	-	-	-	(12)	-	-	(15)	(31)
Resultado da Equivalência Patrimonial Recorrente	2.284	1.934	3	26	(12)	(11)	(4)	(7)	2	1	2.273	1.943
Resultado não Recorrente	(161)	(165)	6	(8)	(281)	-	-	-	-	-	(436)	(173)
Movimentação de Ações em Tesouraria	(119)	(125)	-	-	-	-	-	-	-	-	(119)	(125)
Majoração da Alíquota da CSLL	-	(3)	-	-	-	-	-	-	-	-	-	(3)
Provisão para Contingências	(33)	(12)	-	-	-	-	-	-	-	-	(33)	(12)
Impairment e outros ajustes contábeis*	-	-	-	-	(267)	-	-	-	-	-	(267)	-
Outros	(9)	(25)	6	(8)	(14)	-	-	-	-	-	(17)	(33)
Resultado de Equivalência Patrimonial	2.123	1.769	9	18	(293)	(11)	(4)	(7)	2	1	1.837	1.770
	115,6%	99,9%	0,5%	1,0%	-15,9%	-0,6%	-0,2%	-0,4%	0,1%	0,1%	100,0%	100,0%

* Impairment - redução no valor contábil dos ativos.

No quarto trimestre de 2016, o Resultado de Equivalência Patrimonial Recorrente foi de R\$ 2.273 milhões, apresentando aumento de 17,0% em relação ao mesmo período de 2015, decorrente basicamente da elevação de 18,1% no resultado proveniente da Área de Serviços Financeiros.

Apuração do Resultado da Equivalência Patrimonial - jan a dez 2016

R\$ milhões

	ITAÚ UNIBANCO		DURATEX		ELEKEIROZ		ITAUTEC		Outras Áreas		TOTAL	
	2016	2015	2016	2015	2016	2015	2016	2015	2016	2015	2016	2015
Lucro Líquido Recorrente	23.514	22.892	(15)	214	(51)	(30)	(22)	(19)	4	(1)		
(x) Participação Direta / Indireta	37,36%	37,36%	35,57%	35,53%	96,60%	96,60%	98,93%	97,80%	100,00%	100,00%		
(=) Participação no Lucro Líquido Recorrente	8.786	8.552	(5)	76	(49)	(29)	(22)	(19)	4	(1)	8.714	8.579
(+/-) Resultado da Equivalência não Decorrente do Lucro Líq.	(32)	(70)	1	-	-	-	(5)	(12)	-	1	(36)	(81)
Resultado da Equivalência Patrimonial Recorrente	8.754	8.482	(4)	76	(49)	(29)	(27)	(31)	4	-	8.678	8.498
Resultado não Recorrente	(170)	587	13	(11)	(283)	18	7	-	1	-	(432)	594
Movimentação de Ações em Tesouraria	(76)	(477)	-	-	-	-	-	-	-	-	(76)	(477)
Majoração da Alíquota da CSLL	-	1.465	-	-	-	-	-	-	-	-	-	1.465
Provisão para Contingências	(86)	(260)	-	-	-	-	-	-	-	-	(86)	(260)
Impairment e outros ajustes contábeis*	-	-	-	-	(267)	-	-	-	-	-	(267)	-
Outros	(8)	(141)	13	(11)	(16)	18	7	-	1	-	(3)	(134)
Resultado de Equivalência Patrimonial	8.584	9.069	9	65	(332)	(11)	(20)	(31)	5	-	8.246	9.092
	104,1%	99,7%	0,1%	0,7%	-4,0%	-0,1%	-0,2%	-0,3%	0,1%	0,0%	100,0%	100,0%

* Impairment - redução no valor contábil dos ativos.

No acumulado de 2016, o Resultado de Equivalência Patrimonial Recorrente foi de R\$ 8.678 milhões, apresentando evolução de 2,1% em relação ao mesmo período de 2015, decorrente basicamente do crescimento de 3,2% no resultado proveniente da Área de Serviços Financeiros.

Valor de Mercado das Partes x Desconto no Preço da Itaúsa

Em 29 de dezembro de 2016

Empresas de Capital Aberto	Total de Ações (mil)	Cotação Média* da Ação mais Líquida (R\$)	Valor de Mercado das Empresas (R\$ Milhões)	Participação da Itaúsa nas empresas (%)	Valor de Mercado das Participações (R\$ Milhões)
	(A)	(B)	(C) = (A) x (B)	(D)	(E) = (C) x (D)
Itaú Unibanco Holding S.A.	6.512.700	33,68	219.348	37,36%	81.955
Duratex S.A.	689.299	6,62	4.563	35,57%	1.623
Itautec S.A.	11.072	15,13	168	98,93%	166
Elekeiroz S.A.	31.485	4,25	134	96,60%	129
Demais Ativos e Passivos Líquidos (F)					444
Valor de Mercado da Soma das Partes da Itaúsa (G)					84.317
Valor de Mercado da Itaúsa (H)					60.855
Desconto (%) (I) = (H)/(G)-1					-27,83%

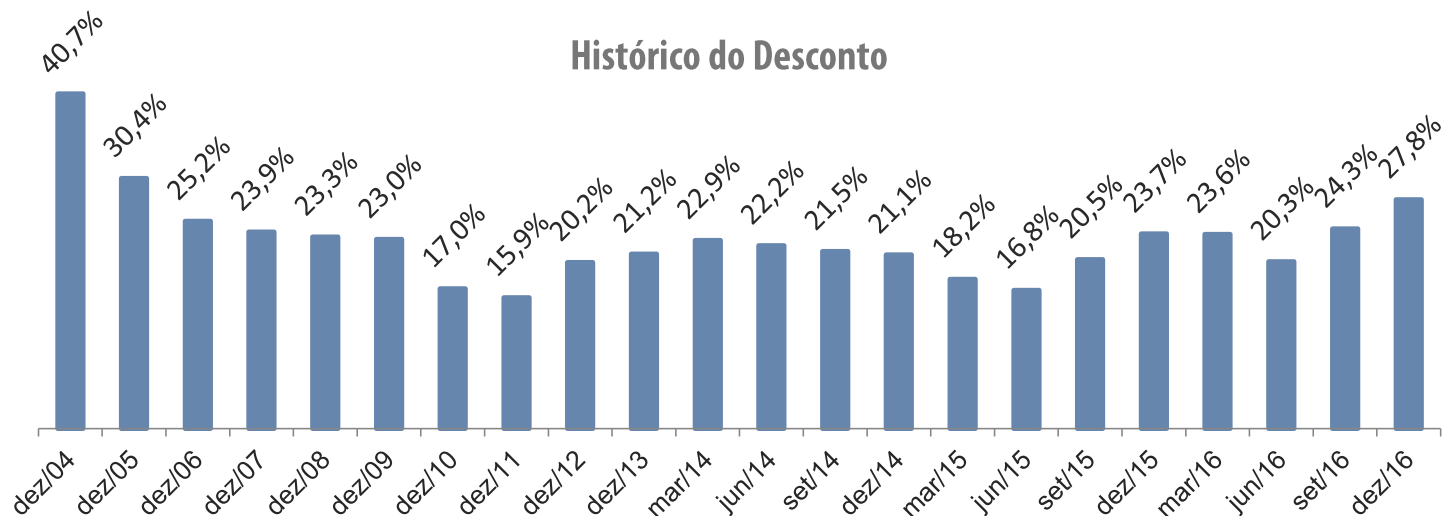

(*) Cotação média da ação mais líquida no último dia do período..

(F) Valor líquido de demais ativos e passivos (balanço individual).

Evolução da Cotação das Ações na BM&FBOVESPA – Base 30/12/2015

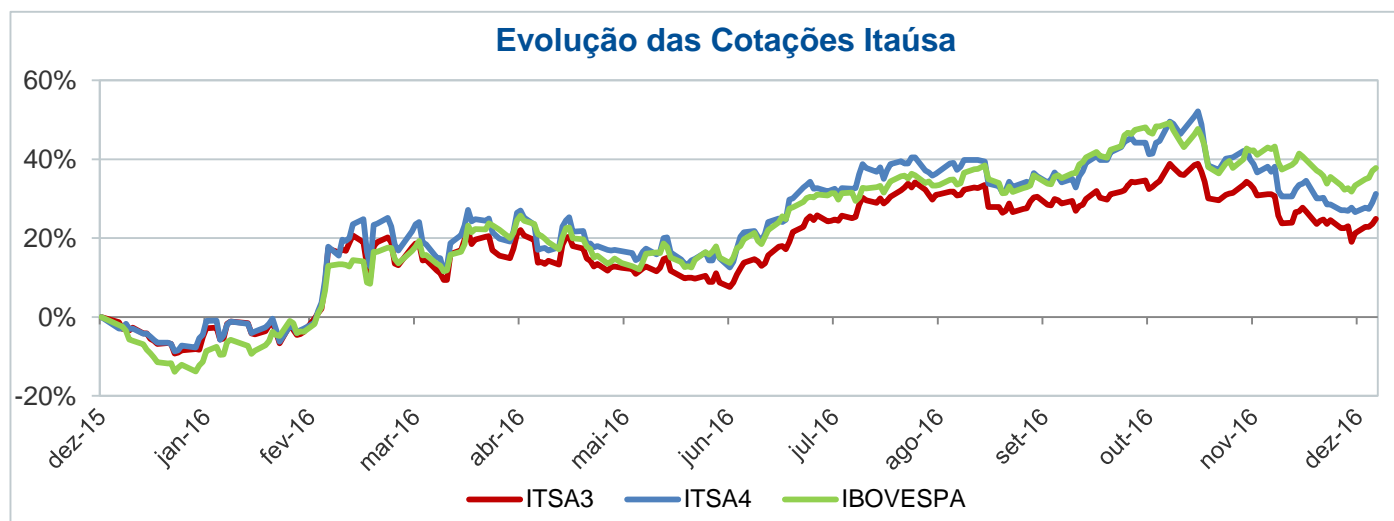

Volume Financeiro Médio Diário - Itaúsa PN

R\$ Milhões

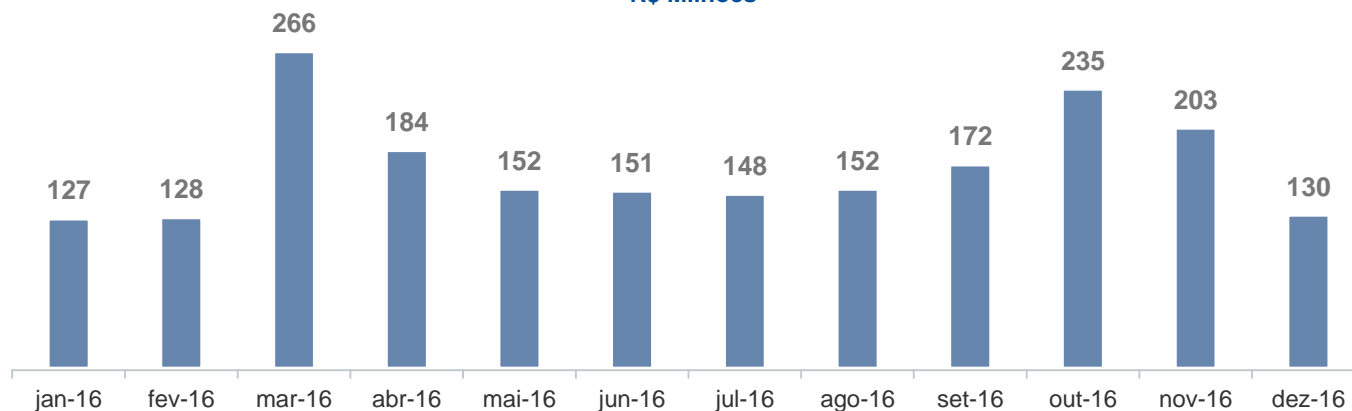

Fonte: Economática

Período: 30/12/2015 a 29/12/2016

Cotações médias ajustadas por eventos como grupamento, desdobramento e bonificação de ações.

Evolução da Cotação das Ações na BM&FBOVESPA – Base 30/12/2015

Evolução das Cotações Itaú Unibanco

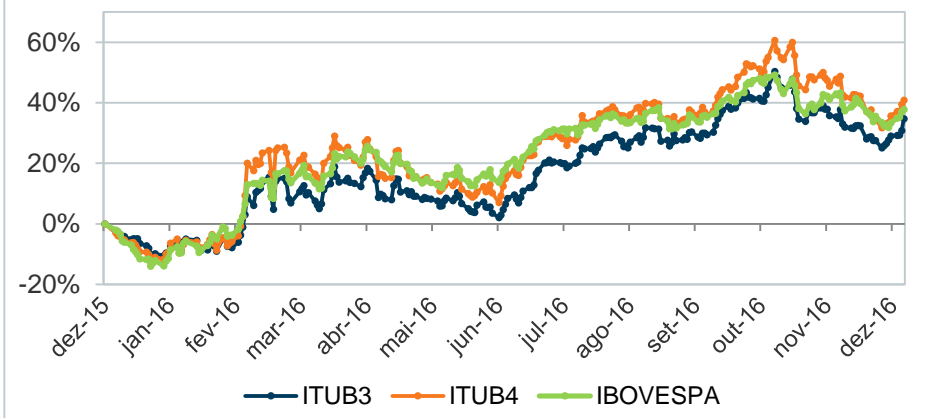

Evolução das Cotações Duratex

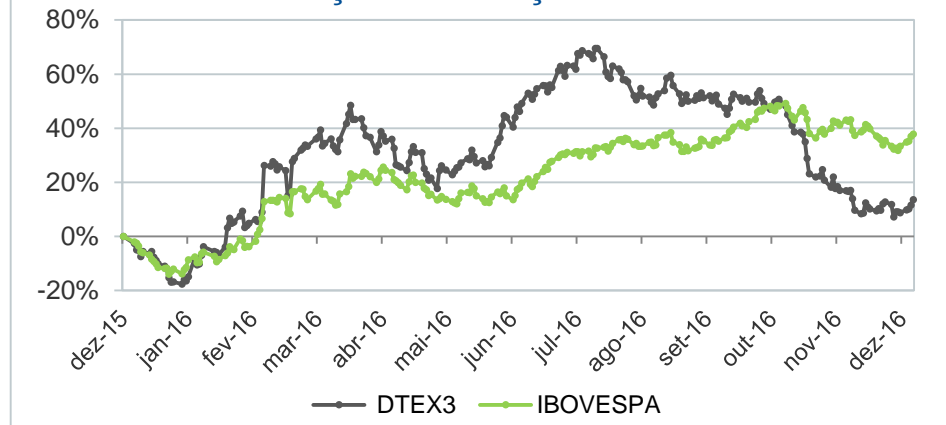

Evolução das Cotações Itaútec

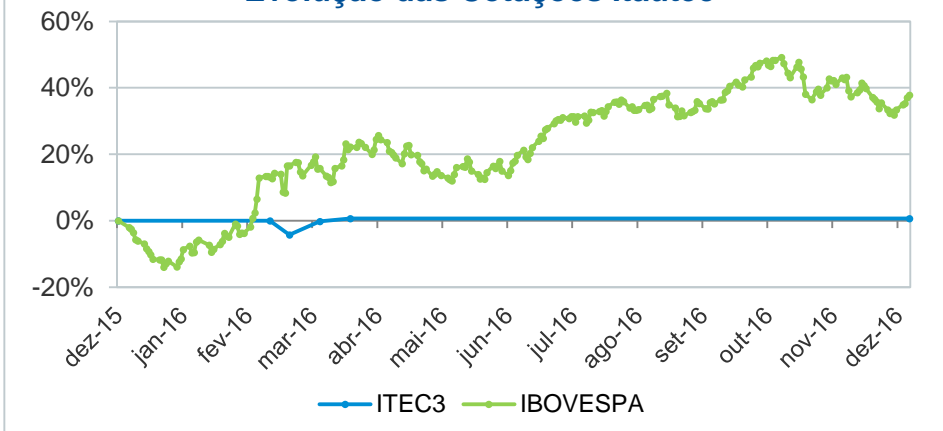

Evolução das Cotações Elekeiroz

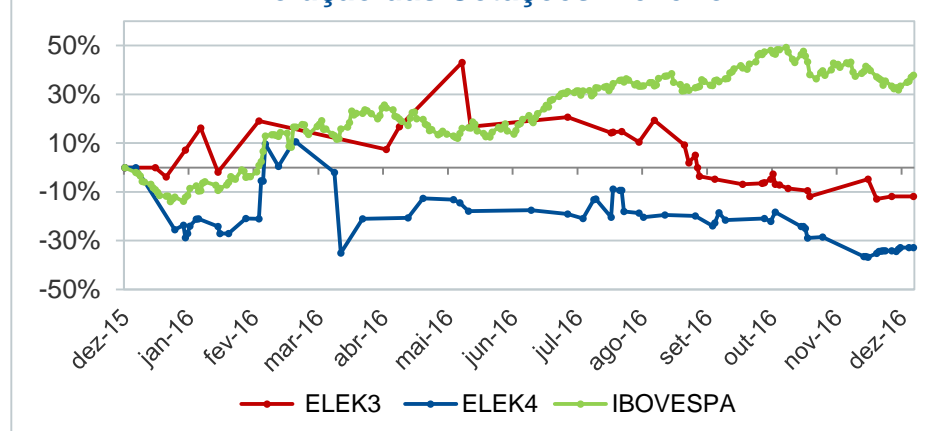

Fonte: Economática

Período: 30/12/2015 a 29/12/2016

Cotações médias ajustadas por eventos como grupamento, desdobramento e bonificação de ações.

Fluxo de Dividendos / JCP⁽¹⁾

R\$ milhões

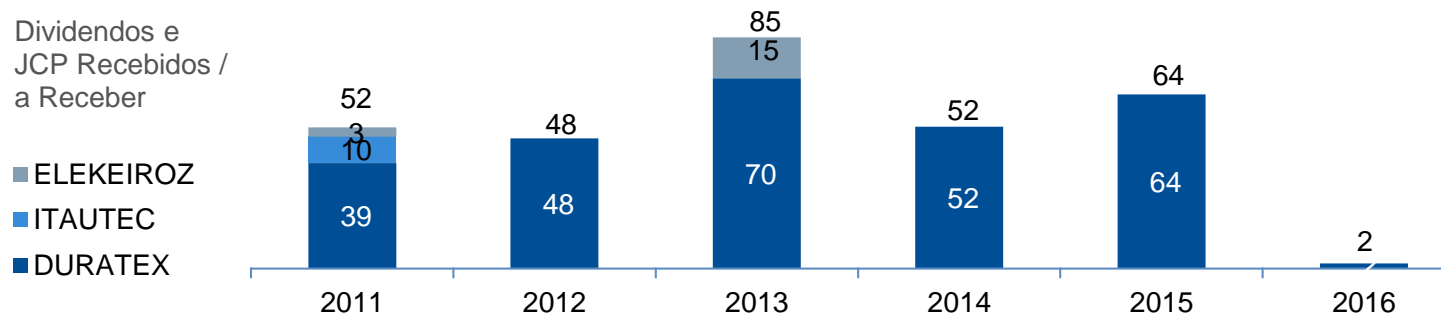
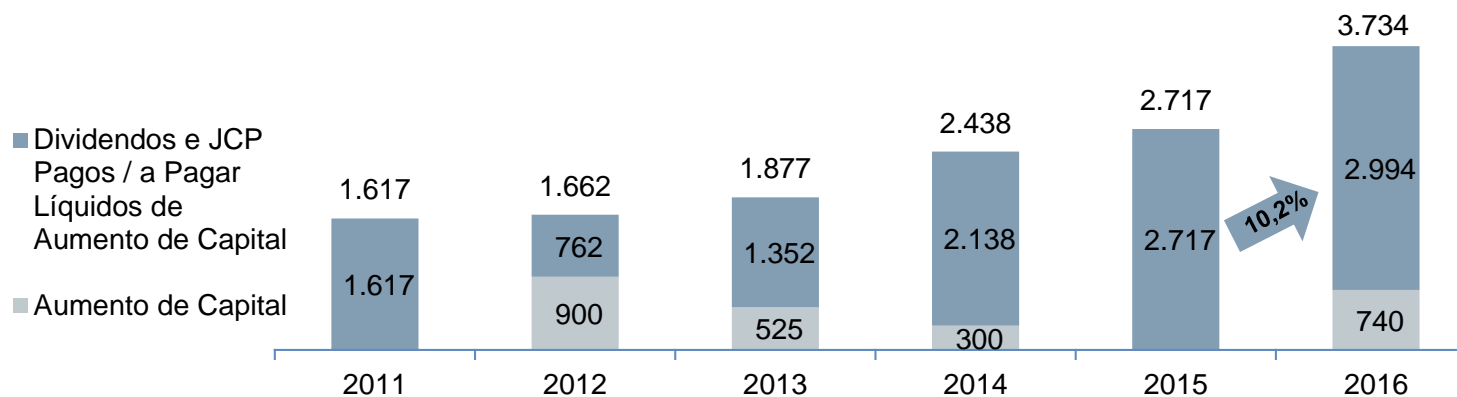
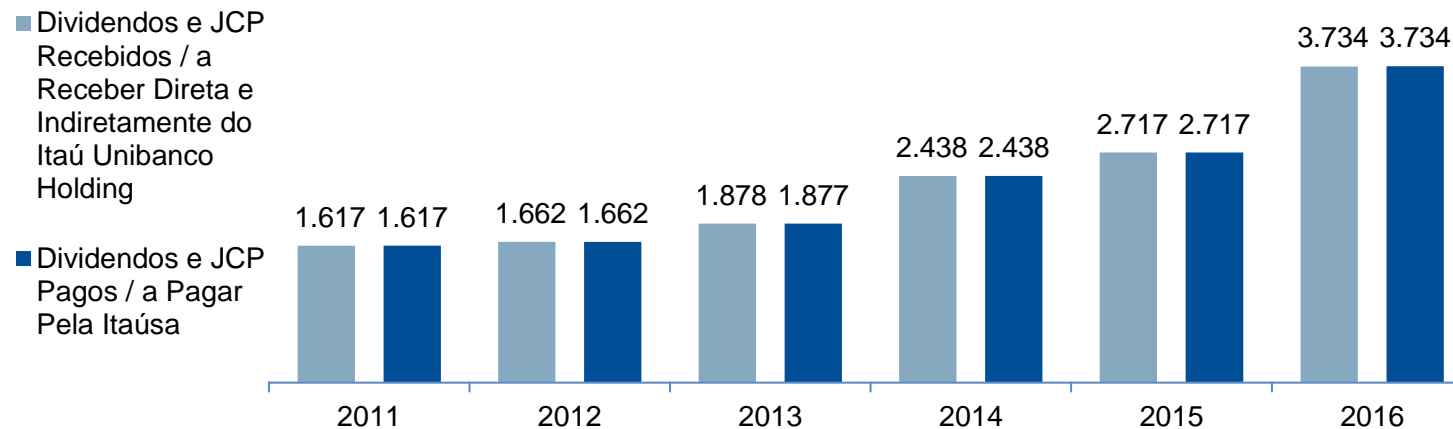

(1) Juros sobre o Capital Próprio Líquidos de IRRF..

Demonstrações Contábeis

ITAÚSA - INVESTIMENTOS ITAÚ S.A.

BALANÇO PATRIMONIAL INDIVIDUAL EM 31 DE DEZEMBRO DE 2016, 30 DE SETEMBRO DE 2016 E 31 DE DEZEMBRO DE 2015

(Em Milhões de Reais)

ATIVO	31/12/2016	30/09/2016	31/12/2015	PASSIVO E PATRIMÔNIO LÍQUIDO	31/12/2016	30/09/2016	31/12/2015
Ativos Financeiros	1.982	1.216	1.972	Circulante e não Circulante	3.144	1.910	2.164
Caixa e Equivalentes de Caixa	666	670	802	Obrigações Fiscais	290	155	117
Ativos Financeiros Mantidos para Negociação	310	300	282	Provisões	821	738	595
Dividendos / Juros sobre o Capital Próprio a Receber	1.006	246	888	Dividendos / Juros sobre o Capital Próprio a Pagar	2.028	1.014	1.444
				Outros Passivos Não Financeiros	5	3	8
Ativos Fiscais	1.168	978	805	TOTAL DO PASSIVO	3.144	1.910	2.164
Imposto de Renda e Contribuição Social a Compensar	485	288	319				
Imposto de Renda e Contribuição Social Diferidos	683	690	486	Patrimônio Líquido	47.729	47.933	44.847
Investimentos	47.142	47.070	43.645	Capital Social	36.405	36.405	32.325
Investimentos em Associadas e Entidades Controladas em Conjunto	47.138	47.066	43.641	Reservas	13.067	12.885	13.341
Outros Investimentos	4	4	4	Ajustes de Avaliação Patrimonial	(1.539)	(1.153)	(786)
Imobilizado, Líquido	85	86	85	(-) Ações em Tesouraria	(204)	(204)	(33)
Ativos Intangíveis	460	460	460	TOTAL DO PASSIVO E PATRIMÔNIO LÍQUIDO	50.873	49.843	47.011
Outros Ativos	36	33	44				
TOTAL DO ATIVO	50.873	49.843	47.011				

Demonstrações Contábeis

ITAÚSA - INVESTIMENTOS ITAÚ S.A.

DEMONSTRAÇÃO DO RESULTADO INDIVIDUAL

Períodos findos em 31 de Dezembro de 2016 e 2015

(Em Milhões de Reais, exceto as informações por ação)

	01/10 a 31/12/2016	01/01 a 31/12/2016	01/10 a 31/12/2015	01/01 a 31/12/2015
RECEITAS OPERACIONAIS (Líquidas)	1.881	8.416	1.797	9.204
Receitas Financeiras	36	146	24	100
Resultado de Equivalência Patrimonial	1.837	8.246	1.770	9.092
Outras Receitas Operacionais	8	24	3	12
DESPESAS OPERACIONAIS	(121)	(410)	(25)	(269)
Despesas Gerais e Administrativas	(14)	(43)	(14)	(40)
Despesas Tributárias	(88)	(288)	(10)	(227)
Despesas Financeiras	(19)	(79)	(1)	(2)
LUCRO LÍQUIDO ANTES DA TRIBUTAÇÃO	1.760	8.006	1.772	8.935
IMPOSTO DE RENDA E CONTRIBUIÇÃO SOCIAL	138	205	(29)	(67)
Imposto de Renda e Contribuição Social Correntes	143	6	60	-
Imposto de Renda e Contribuição Social Diferidos	(5)	199	(89)	(67)
LUCRO LÍQUIDO	1.898	8.211	1.743	8.868
LUCRO POR AÇÃO - BÁSICO / DILUÍDO				
Ordinárias	0,26	1,11	0,23	1,20
Preferenciais	0,26	1,11	0,23	1,20